



Droogbouw

K483S.be

Technische fiche 06/2018



Zelfklevende loodstrips 2 mm

Productbeschrijving

Loodstrips voor de bescherming van metalen profielen.

Afmetingen

Breedte	Dikte	Rol lengte	Artikelnr.
50 mm	2 mm	20 m	00003686

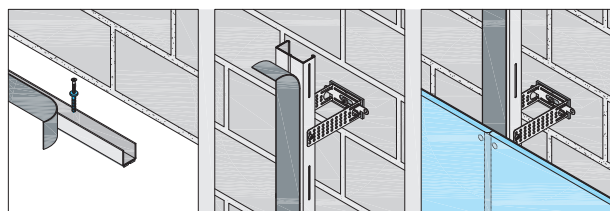

Toepassingsgebied

De looddikte van de zelfklevende loodstrips wordt gekozen in functie van de looddikte van de RX-platen.

De loodstrips worden op alle profielen van de structuur gekleefd en kunnen worden aangewend om de stralingsdichtheid van aansluitingen te garanderen.

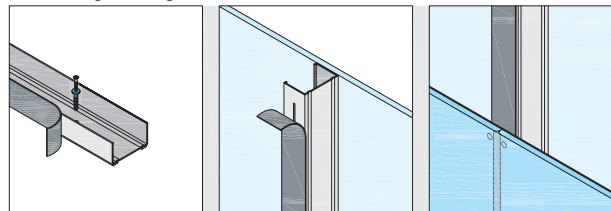

Contacteer ons

Technische dienst:

▶ Tel.: +32 (0) 4 273 83 02

▶ technics@knauf.be

▶ www.knauf.be

Knauf Rue du parc Industriel 1, B-4480 Engis

OPGELET:

Deze technische fiche heeft tot doel onze klanten te informeren. Ze doet alle vorige versies teniet. De gegevens stemmen overeen met onze meest recente staat van kennis, maar wij kunnen er nooit aansprakelijk voor worden gesteld. Wij raden u aan contact op te nemen met onze technische dienst om de juistheid van de informatie te controleren. Alle rechten voorbehouden. Wijzigingen en overname van fotomateriaal, zelfs gedeeltelijk, vereisen de uitdrukkelijke toestemming van Knauf.